



Case Study **RI Duratex**

Guilherme Setubal Souza e Silva



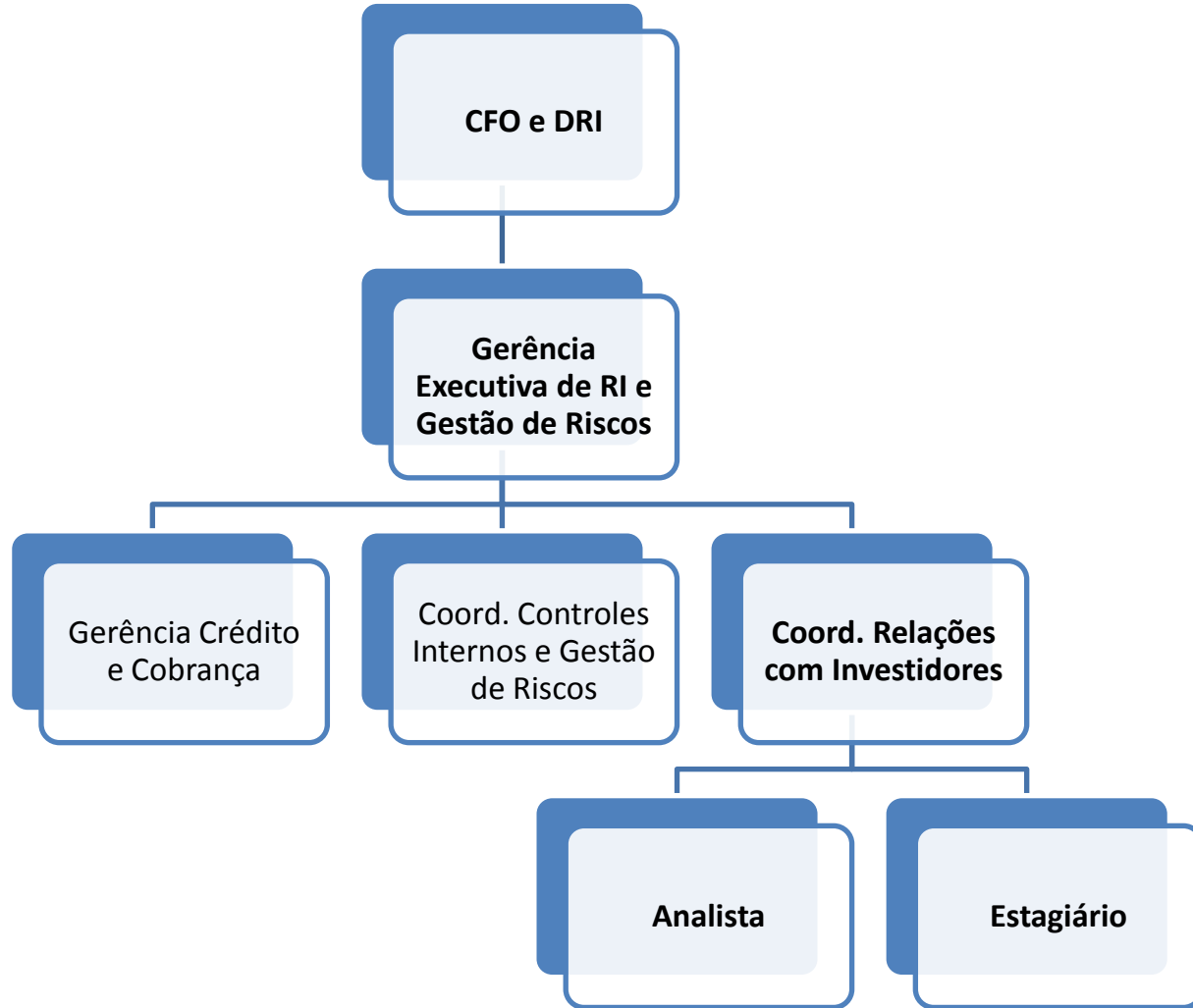

Duratex



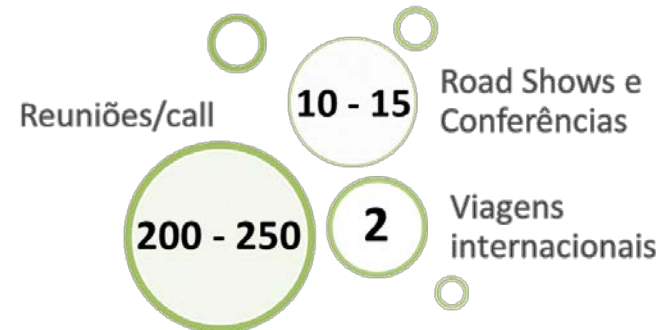
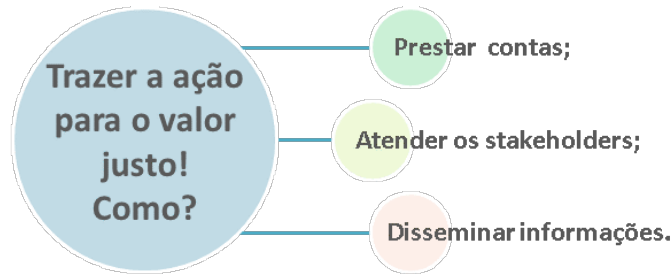

- Relacionamento com a CVM (Fato Relevante, comunicado a mercado, formulário de referência, etc.)
- Coordenação dos processos de seleção e avaliação para composição da carteira do *Dow Jones Sustainability Index* e Índice de Sustentabilidade Empresarial
- Divulgação dos resultados trimestrais da Companhia (*release*, apresentação, *conference call*, etc.)
- Atendimentos a acionistas e outros *stakeholders* da Companhia



“O nosso objetivo não é maximizar o preço da ação!”

-  Maior *disclosure* de informações ao mercado
-  Melhor relacionamento com investidores, tanto do *buy side* quanto do *sell side*
-  Maior proximidade do negócio



-  Evoluir na análise da base acionária (correlação das nossas reuniões com o reflexo na compra/venda de ações, melhor entendimento do profile de cada investidor, targeting, etc.)
-  Influenciar mais o negócio (suporte na tomada de decisão, visão externa de mercado vs visão interna, case de outras empresas/indústrias, etc.)
-  Formar uma equipe referência no processo de transformação cultural da Duratex



Troféu Transparência 2016

Concedido pela Associação Nacional dos Executivos de Finanças, Administração e Contabilidade, a iniciativa reconhece a clareza e objetividade com que as companhias nacionais divulgam suas informações financeiras para o mercado. Na edição de 2016, 25 empresas brasileiras foram premiadas e nós estamos entre elas. Saiba mais [aqui](#).



2016 Latin America Executive Team

Nosso gerente de Relações com Investidores, Guilherme Setubal Souza e Silva, foi considerado o melhor profissional da área na América Latina, no setor de Papel e Celulose, em publicação da revista Institutional Investor. O reconhecimento foi concedido por analistas de sell-side da Europa e das Américas. Saiba mais [aqui](#).

Guilherme Setubal Souza e Silva

+55-11-3179-7898

guilherme.silva@duratex.com.br